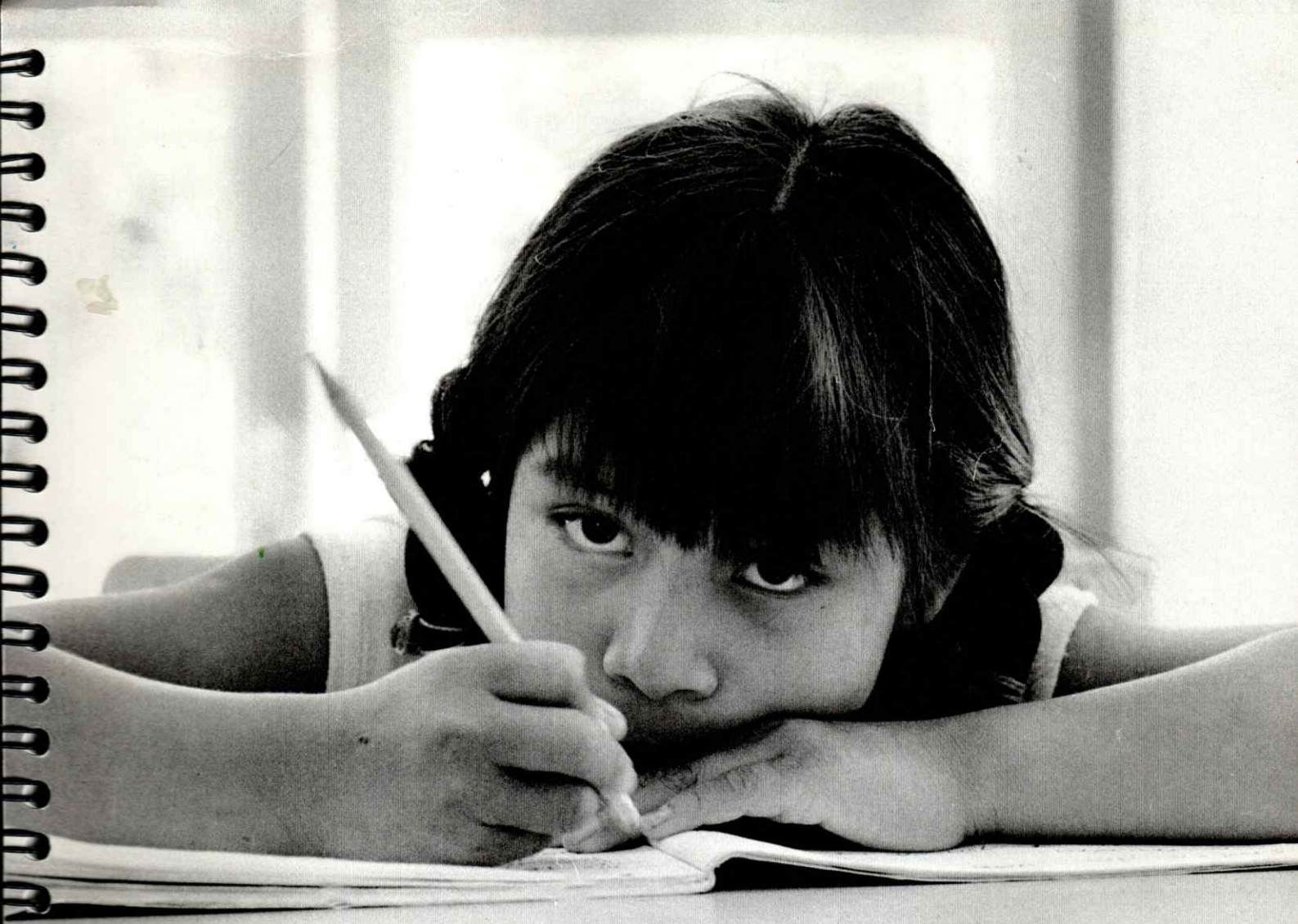

REPORTE ANUAL 2005

Canica de Oaxaca a.c.

Con la niñez de hoy, hacia el Oaxaca del mañana

Centro de Apoyo al NIño de la CAlle

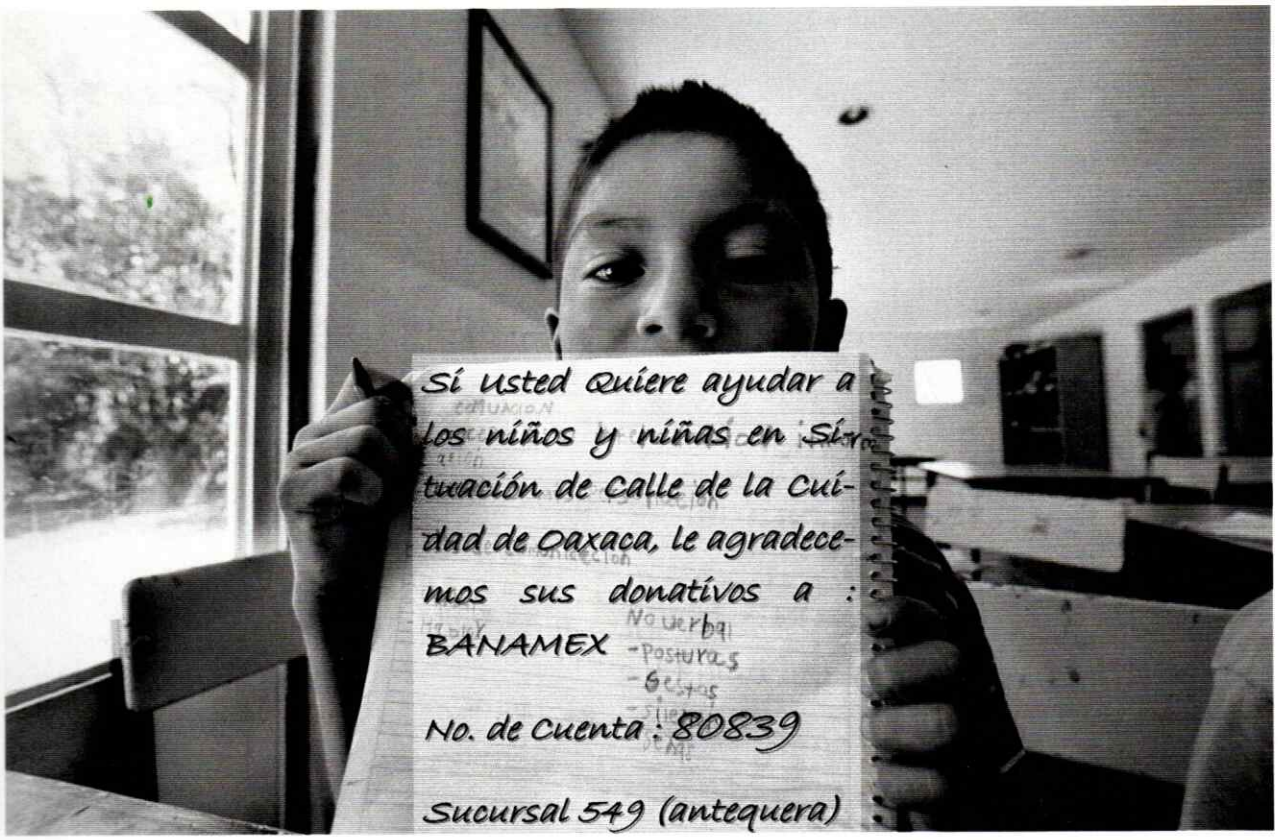

COMITE DIRECTIVO

Presidente : José Manuel Arnaud Viñas

Tesorera : Guadalupe González

Secretario Germán Méndez Rodríguez

Vocales:

Elena Martha Castañon Canals

Beatriz Ávila Curiel

Felipe Martínez Pérez V.

Mephiboseth Padilla Villaseñor

Manuel Bustamante U.

Heliodoro Frayle García

Blanca Rosa Castañon Canals

Foto del presidente

Mensaje Presidente

Estimados Amigos y Amigas:

Tengo muchos años de conocer la misión de CANICA de Oaxaca, de ser parte de su grupo directivo y me siento orgulloso de verla cumplir con su cometido, mostrando siempre que es una auténtica experiencia válida, útil y oportuna para el caminar de nuestra sociedad.

Estamos viviendo tiempos difíciles en donde se ha evidenciado una alta polarización de la riqueza, que se ha venido creando en el país y que lamentablemente se evidencia de manera lacerante en Oaxaca, en donde el incremento de los desempleados y aún excluidos del proceso económico ha sido dramático, con el consecuente y alarmante aumento de la pobreza.

Como parte de la Sociedad Civil en la búsqueda y elaboración de experiencias y alternativas, para lograr una relación social más equitativa y promisoria, CANICA ha redoblado su esfuerzo en alcanzar el propósito fundamental que nos rige y concretar en nuestros planes de acción, particularmente a través de enfatizar en los programas educativos, el desarrollo de habilidades y formación en valores para las niñas, niños y jóvenes que atendemos, procurando que tengan acceso a una vida digna y armónica en la sociedad.

Por último y asumiendo que solo somos un pequeño grano de arena ante la problemática que pretendemos enfrentar, quiero reconocer a nuestra excelente estructura de personal, profesional y comprometida, que ha sido la base definitivamente para el logro de los objetivos que he expuesto.

Agradezco a todos ustedes la confianza que han depositado en nuestro trabajo cotidiano y los invito a sentirse activamente parte de CANICA, pues son sus apoyos solidarios los que nos han permitido continuar con nuestra misión. ¡Muchas Gracias!

José Manuel Arnaud Viñas.

Presidente

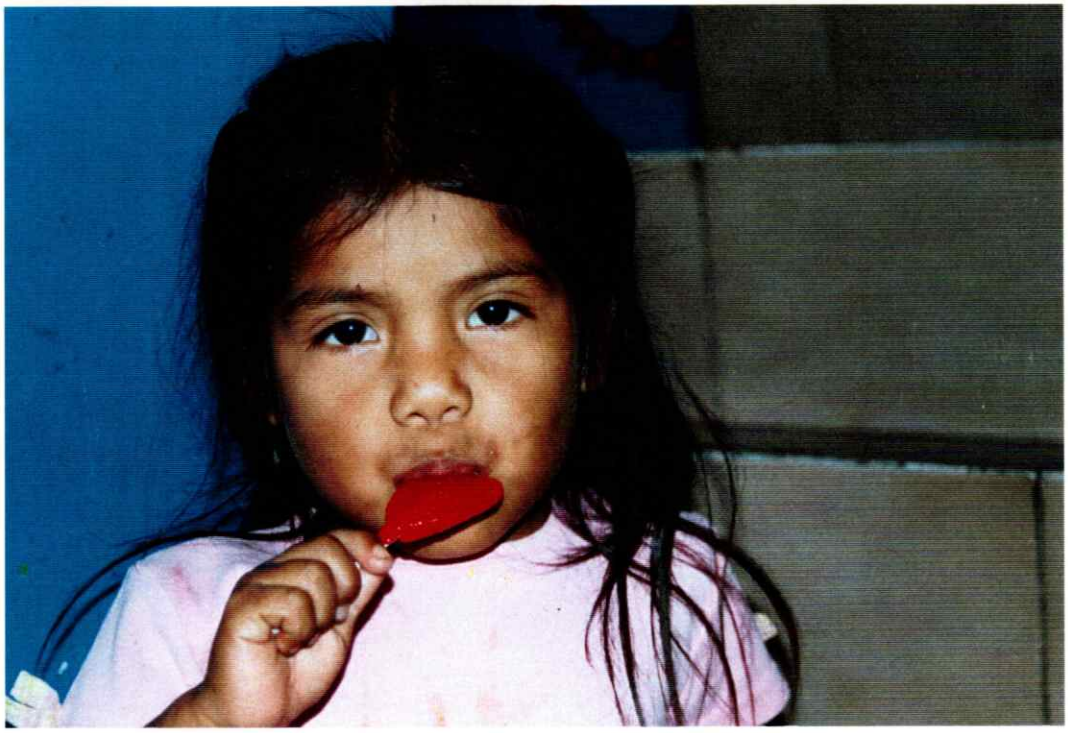

CONTENIDO

MENSAJE DEL PRESIDENTE 3

INTRODUCCIÓN 5

MISIÓN 6

PARTE 1: REPORTE ADMINISTRATIVO 7

1. NIVEL SOCIAL : 8

CONTEXTO/PROBLEMÁTICA

2. NIVEL INSTITUCIONAL 9

ESTRUCTURA ORGANIZATIVA, PLANEACIÓN, GERENCIA, RECURSOS Y LOGROS

3. NIVEL DE IMPACTO A LA POBLACIÓN BENEFICIARIA. 12

PRESENTACIÓN DE LOS 3 PROGRAMAS. 12

CURRÍCULUM DE CADA SERVICIO 14

EVALUACIÓN INDICADORES: CAMPO DE DESARROLLO: AFECTIVO EMOCIONAL, COGNITIVO, SALUD 15

PARTE 2: REPORTE FINANCIERO 16

ESTADO FINANCIERO 17

AGRADECIMIENTOS 18

INTRODUCIÓN ? Introducción

Para observar algunos de los aspectos que nos ofrecerá el futuro, no necesitamos las proyecciones de unas complicadas computadoras. Mucho de lo que va ocurrir durante el próximo milenio puede observarse en la forma en que cuidamos hoy en día a nuestros niños. Puede que el mundo de mañana esté influido por la ciencia y la tecnología, pero, más que nada, ya está tomando forma en los cuerpos y las mentes de nuestros niños." – Kofi Annan , Secretario General de las Naciones Unidas.

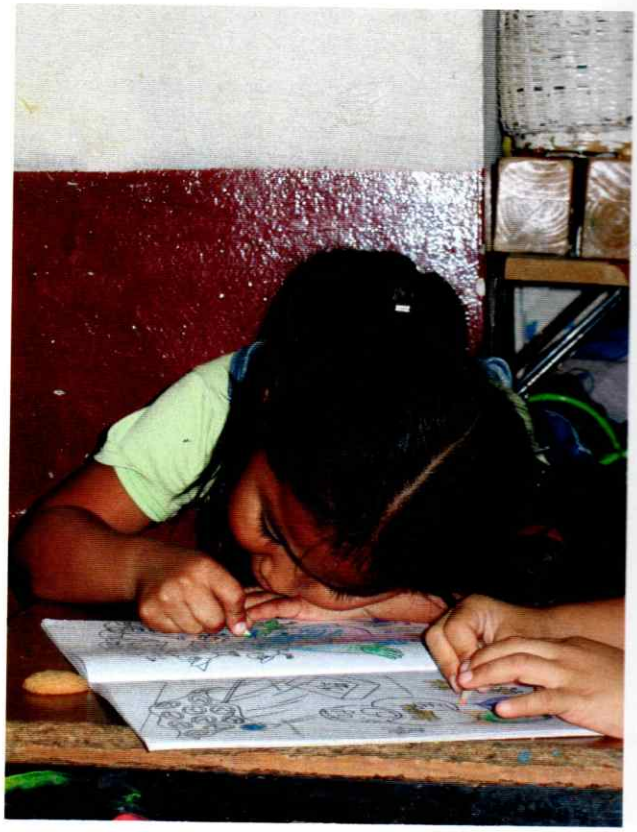

CANICA de Oaxaca prosigue en su tarea social y pedagógica y como cada año queremos compartir con usted nuestros logros y satisfacciones así como nuestros resultados operativos, financieros e institucionales.

Hoy, a nuestros 14 años de vida y trabajo para, por y con los niños y niñas en situación de calle, enfrentamos nuevos retos y nuevos objetivos, con un mismo fin, mejorar la calidad de vida de nuestra población objetivo con el mismo entusiasmo que cuando empezamos a andar en este hermoso camino de sueño y utopía y que cada día con el apoyo de muchas personas e instituciones se va forjando en realidad.

En el momento en que vivimos, azotados por la globalización neoliberal, nuestra tarea no es sencilla, nuevas incertidumbres irrumpen en nuestro quehacer, por lo que replantear a cada paso nuestra metodología y revisar nuestras acciones, es necesario para avanzar al ritmo del cambio hacia el futuro inmediato que recorremos junto a niños y niñas, pequeñas semillas que dentro de poco van a ser mujeres y hombres, árboles que darán su fruto a nuestra sociedad.

Queremos agradecer a todas y todos los que con su trabajo y dedicación o con su donación y apoyo hacen posible nuestra tarea, para que mañana podamos seguir viendo crecer niños y niñas con un mejor porvenir, como vemos a esos primeros participantes que en CANICA hoy ya son hombres y mujeres.

PARTE 1 :
REPORTE OPERATIVO

Misión

canica de oaxaca a.c.

"Fomentar el desarrollo integral de niñas, niños, jóvenes y familias en situación de calle o víctimas de violencia intrafamiliar, a través de un programa de servicios profesionales, educativos y asistenciales que les permita, para y con ellos, transformar sus condiciones de vida personales, familiares y sociales, con la participación de la comunidad inmediata."

CANICA, frente a la problemática de carácter estructural que genera y afecta a la infancia en situación de calle, se compromete de forma íntegra y responsable, a participar en el proceso educativo que garantice el desarrollo pleno de la infancia y la familia y contribuya a la construcción de una cultura de respeto a la dignidad humana.

Nivel SOCIAL

Oaxaca, situación vulnerable de los niños de la calle:

La participación de la niñez en el trabajo para el hogar, dentro y fuera de éste es considerada una obligación desde temprana edad. Los niños y niñas asumen este trabajo como una forma de vida, ya que constituye su actividad cotidiana. Sin embargo, la vida callejera expone a los niños y niñas a riesgos de violencia, adicciones y diversos abusos.

A sus 8 años de edad, José no sabe lo que es una escuela, quizá su mejor aprendizaje se lo dará la vida. El como muchos otros niños que viven en pobreza extrema se gana la vida a lado de sus hermanos en un transitado crucero de la capital. Es el drama de los niños de la calle, aquellos que por su situación tienen que exponer minuto a minuto su vida entre el tráfico de la ciudad, a la caza de alguna mano desprendida que le ofrezca una moneda.

Los trabajos que realizan los niños y niñas son: venta de productos, músicos y cantantes, trabajo doméstico, boleros, aprendiz de oficio, limpia parabrisas, estibador, prostitución, entre otros.

El índice de analfabetismo del Sur Sureste es diez puntos porcentuales mayor que el promedio del resto de México. Su índice de escolaridad media es de sólo 6.7 años, mientras que la del resto del país es de 8.1 años.

Los rangos de edad de estos niños y niñas son: 35% son menores de 6 años; el 60% tiene entre 7 y 12; el 5% es mayor de 16.

Aunque hay indicadores de progreso de la economía Mexicana en los últimos diez años, los niveles de pobreza infantil han aumentado en un tres por ciento.

El 60% de los niños y niñas que trabajan en la calle tienen entre 7 y 12 años.

Cómo consecuencia a dicha pobreza, más de 5 millones de niños trabajan y alrededor de 150 mil realizan algún tipo de labor en la calle. La vida callejera expone a los niños y niñas a la violencia, adicciones y explotación por redes de narcotráfico, abusos sexual, abandono de la escuela (incrementándose con esto el rezago educativo) y accidentes automovilísticos, entre otros.

Datos UNICEF 2005

Nivel INSTITUCIONAL

Estructura organizativa

Desde el origen en 1992, la estructura organizativa de CANICA se ha ido modificando y hoy está organizada en la división de responsabilidades en términos de la gestión Institucional y la conducción programática. Dos vertientes que trabajan en alianza para el cumplimiento de la misión.

La gestión institucional, es responsabilidad de la Asamblea General y el Consejo Directivo, quien asume la representación legal, la planeación estratégica, y la obtención y el uso transparente de los recursos financieros.

La conducción operativa programática es responsabilidad de las dos Direcciones, la General en términos de dar cumplimiento al mandato del Consejo, asegurar las políticas institucionales, así como administrar los recursos financieros; y la Dirección Operativa asegura el logro de los objetivos de tres Programas : Cada uno con 3 áreas de servicios interconectadas y con un mismo patrón: fase de contacto y preparación, seguido por la fase de cambio intensivo y fase de monitoreo y posterioremente a los procesos específicos de cada individuo atendido.

Donde tenemos las oficinas, departamento administrativo

Programa de atención a la niñez trabajadora en el mercado y niñez

Programa de atención a las niñas victimas de violencia Intrafamiliar

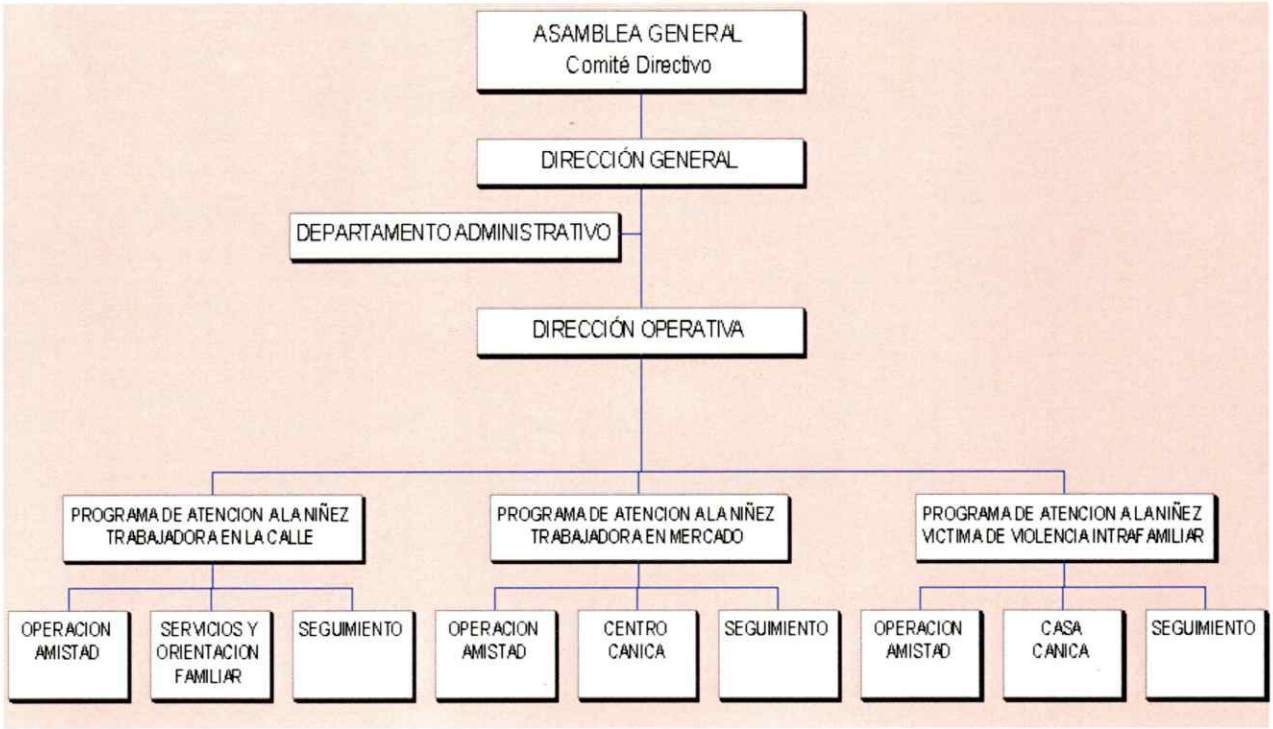

Nivel INSTITUCIONAL

Gerencia, Recursos , Planeación y Logros.

A lo largo de sus 14 años de existencia CANICA ha alcanzado una capacidad de gestionar y administrar los recursos y al personal para lograr la misión institucional de manera eficiente y eficaz .

Gerencia

CANICA cuenta con:

*Una metodología educativa explicita y detallada capaz de generar una evaluación profunda e individual de cada niño participante

*Perfiles y descripciones de cada uno de los puestos para alcanzar las metas.

*Definición de Metas Cuantitativas y Cualitativas de acuerdo a la Misión y las prioridades de los beneficiarios.

*Programación y Evaluación semestral; cierre del Plan Estratégico 2002-2005

Recursos

*Utilización de los recursos disponibles, transparentando su uso en nuestros reportes a los donadores, así como con la publicación de la Auditoria Externa y Dictamen Fiscal Anual.

*Aportación de tiempo y talento de 11 voluntarios extranjeros y 5 estudiantes en Servicio Social.

*Difusión, establecimiento de enlaces y/o firma de convenios de trabajo interinstitucional con: Organismos de la Sociedad Civil, universidades e instituciones de educación media y superior e instituciones gubernamentales, ampliando la red de relaciones y apoyos mutuos, fortaleciendo la responsabilidad social de los diferentes sectores. (ver cuadro siguiente) pag

Logros

*Se ha introducido de manera más explícita la perspectiva de género en la currícula educativa para la atención a los niños y niñas, y hoy la Casa CANICA esta dedicada exclusivamente a niñas victimas de violencia Intrafamiliar.

*Capacitación acerca de la metodología de CANICA a más de 35 personas, entre educadores, prestadores de servicio social y voluntarios.

*Aparte de estos 14 años, hemos logrado la construcción de la Casa CANICA y contar con un Centro Operativo propio, hemos iniciado la construcción del Centro de Día, fortaleciendo así nuestras patrimonio inmobiliario así esperando inaugurar la fase de construcción en Junio 2006.

Planeación

*Incrementar los estándares de calidad y calidez en nuestra atención al universo de 350 beneficiarios y que el 80% de los niños, niñas que participan en nuestro Programa aumentan perceptiblemente sus perspectivas a futuro en un año, a través de nuestros servicios personalizados y la atención individual que damos a cada niño y niña.

Nivel INSTITUCIONAL

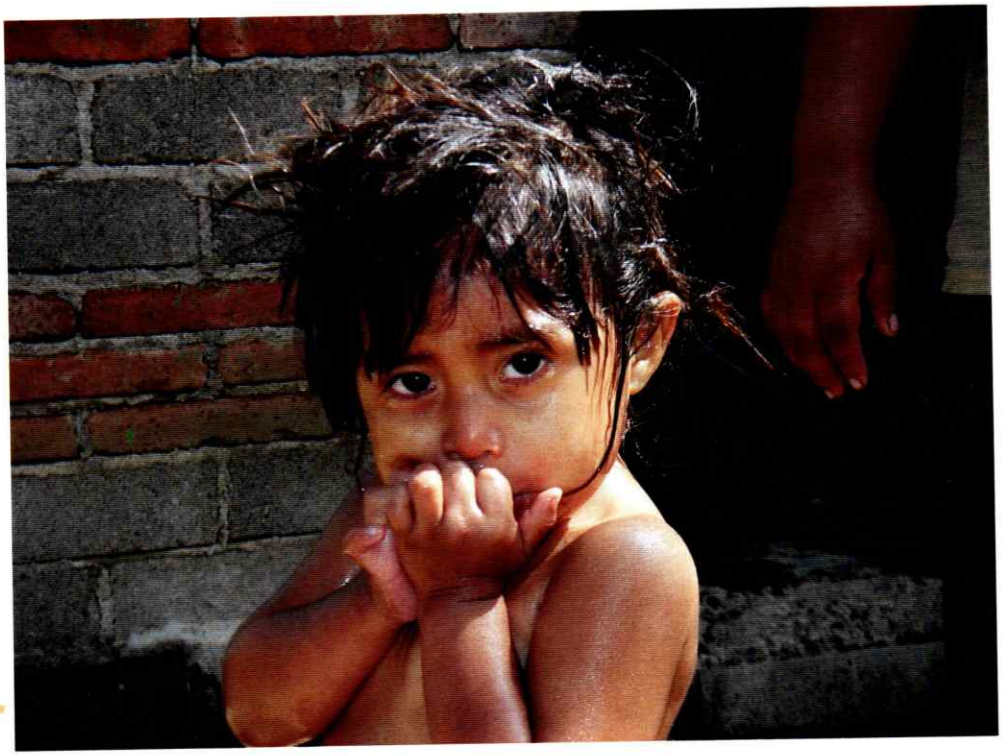

Tra-

bajo interinstitucional con :

Fundación por los Niños del Planeta	Apoyo de valoraciones médicas semestrales para verificar el estado nutricional de los niños y niñas inscritas en el proyecto. Participación de 2 niños en el viaje al mediterráneo.
Brigada DGTA	Capacitación para niños y niñas y madres en la elaboración de reposterías.
DIF Estatal	Pláticas para establecer un convenio de colaboración para el ingreso de niñas provenientes de los albergues a la casa CANICA. Participación dentro de la conformación del Consejo Municipal para la prevención del Trabajo Infantil
Concentración social	Apoyo técnico de estudiantes en prácticas en Psicología y de alumnos de segundo grado de Primaria al Centro CANICA y en la casa CANICA.
FONI (Foro Oaxaqueño de la Nlñez)	Revisión y renovación de la iniciativa de ley para la protección de derechos de la infancia en Oaxaca, presentada dos años atrás; acercamiento a la Comisión de Derechos Humanos de la Cámara de Diputados y con ellos análisis de la iniciativa presentada por el gobierno de Murat y la presentada por el FONI, haciendo el hincapié en que la ley del gobierno seguía considerando a los niños como objetos de cuidado.
Procuraduría para la Defensa del Menor, la mujer y la familia	Apoyo a algunas familias para que comparezcan y que hablan de su situación . hablen

Nivel de Impacto a la

El sujeto social de nuestro trabajo es la niñez en situación de calle. Nuestro enfoque es promover su integración en la sociedad, para ofrecer una educación de mayor calidad, y especializada . Por eso , tenemos tres Programas que responden a diferentes necesidades de los niños y niñas que trabajan en la calle o en mercados abiertos o callejeros y las niñas victimas de violencia intrafamiliar.

PROGRAMA DE ATENCIÓN A LA NIÑEZ TRABAJADORA EN MERCADO

PERFIL

**Edad 3 a 10 años de familia cuyo ámbito de trabajo sea el sector informal en mercado de los Abastos*

**Familias de escasos recursos que viva en colonias marginadas de la ciudad.*

Beneficiarios :

77 jóvenes

44 familias

**niños y niñas que presenten inicios / indicios o desnutrición severa.*

** En riesgo de vivir en la calle*

Acción CANICA

Se establece el contacto con los niños, niñas y los padres a través de Operación Amistad en el Mercado de los Abastos. Se establece un acuerdo entre CANICA y la familia niños, niñas, padres y madres que consiste en asistir al Centro de Día CANICA diariamente antes o después de ir a la escuela. El Centro les ofrece programas de alimenticios y de salud, educación integral , preescolar con validez oficial. Provee también para sus mamás y papás ayuda en desarrollo de habilidades, permitiendo mejorar las condiciones de vida.

Población Beneficiaria

PROGRAMA DE ATENCIÓN A LA NIÑEZ TRABAJADORA EN LA CALLE

Beneficiarios :

126 jóvenes

38 familias

Acción CANICA

Comenzamos por acercarnos al niño o niña dentro del marco de Operación Amistad. Nos enfocamos en reducir los niveles de violencia intrafamiliar trabajando directamente con la familia, que empieza a recibir visitas semanales en su casa por parte de los educadores. Al niño le damos apoyo psicopedagógico para sanar sus heridas emocionales y apoyo escolar . Incluye trabajar y reinsertarlos a la escuela formal y con las maestras como factor decisivo para que el niño o la niña logre integrarse y permanecer en la escuela, y alcance un buen aprovechamiento académico.

PERFIL

**Edad de 3 a 17 años que trabaja en la calle*

**Integrante de familia de escasos recursos o desvinculado a ella.*

** En riesgo de vivir en la calle, y/o en riesgo de sufrir accidentes por su tipo de trabajo*

PROGRAMA DE ATENCIÓN A LAS NIÑAS VICTIMAS DE VIOLENCIA INTRAFAMILIAR

"La violencia doméstica es muy frecuente en México, afectando a casi 1 de cada 3 hogares en forma de maltrato emocional, intimidación y abuso físico o sexual »

Beneficiarias :

37 niñas

Acción CANICA

Se establece el contacto con la niña y la familia a través de instituciones como el DIF, la Procuraduría de la defensa del Menor y de la familia, las escuelas, los centros de salud e incluso otras organizaciones civiles que detectan los casos . Se integran las niñas en una casa refugio de transición ubicada en Tlalixtac de Cabrera, a 30 minutos de Oaxaca. La casa les ofrece atención residencial las 24 horas del día, apoyándolas con un programa integral de salud y nutrición, de educación formal, terapias individuales, consejería familiar entre otros servicios.

PERFIL DE ATENCION

**6-15 años de sexo femenino*

**Viviendo una situación de violencia intrafamiliar : físico, psicológico, sexual*

**Estando o no escolarizadas*

**Sin adicciones o antecedentes penales*

El currículum de cada servicio

A. Operación Amistad,: Ubicación e identificación del Niño - Contacto para GANAR su confianza

"El gran parte del éxito de La CANICA y el trabajo más difícil: empieza en la calle, con "Operación Amistad", donde se logra un fuerte vínculo personal, para ganar la confianza del niño y de la familia, y ayudarles a cambiar su vida." **Blanca Castañon Canals Directora General**

B. Incorporación del Niño al Programa adecuado según su perfil

Niñas de la Casa CANICA

Niños del Centro de Día

C. Fortalecimiento emocional , desarrollo educativo, Acesoria familiar

Niños de TRACA

D. Seguimiento

Evaluación de los Campos de desarrollo: afectivo emocional, Cognitivo, salud

Estos indicadores se miden en función de la situación y/o la asistencia a la población beneficiaria, aunque algunos solo a población infantil y otros a madres, y padres.

Salud

Objetivo : *Informar, concienciar en la persona la adquisición de hábitos de nutrición, higiene personal, de los espacios que usan, así como medidas de prevención de enfermedades y responsabilizarles de su estado de salud.*

	Niñez trabajadora		Niñez Mercado		Niñas víctimas de violencia		TOTAL semestre	
	Cant	%	Cant	%	Cant	%	Cant	%
Despensas entregadas (a nivel familiar)	34/38	89%	50/54	93%			**88/188**	**47%**
Complemento alimenticio proporcionado	34/38	89%	24/44	55%			**58/82**	**71%**
Rutina en hábitos de higiene	118/166	71%	75/76	99%	18/40	45%	**211/282**	**75%**
Desnutrición severa (ninos 6 a 14 años)	2/88	2%					**2/88**	**2%**
Sobrepeso (ninos 6 a 14 años)	1/88	13%	5/43	12%			**6/131**	**5%**
Valoración médica (todos)	13/166	8%	1/76	1%			**14/242**	**6%**
Adicción alcohol, drogas	3/40	8%					**3/40**	**8%**

Desarrollo Cognitivo

Objetivo : *Promover actividades que lleven a la Persona a desarrollar habilidades básicas de pensamiento, y reforzar sus competencias académicas y laborales*

Preescolar	5/12	42%	10/20	50%	2/2	100%	**17/34**	**50%**
Preescolar CANICA			12/20	60%			**12/20**	**60%**
Pimaria	58/113	51%	43/54	80%	26/28	93%	**127/195**	**65%**
Secundaria	31/113	57%	7/54	13%	2/28	7%	**40/195**	**21%**
Preparatoria	3/114	3%					**3/114**	**3%**
Número de menores escolarizados	97/126	77%	60/77	78%	30/32	94%	**187/235**	**80%**
visitas escolares	20/97	21%	34/60	57%	11/30	37%	**65/187**	**35%**
Apoyo en tareas	53/97	55%	35/60	58%			**88/157**	**56%**

Desarrollo emocional

Objetivo : *Acompañar y promover búsqueda de alternativas de superación personal , para que se responsabilicen de su propio proceso de desarrollo.*

Mejora la percepción de si mismo	127/153	83%	46/76	61%	29/38	76%	**202/267**	**76%**
Respeta las ideas de las personas y situaciones que no comparte	135/153	88%	47/76	62%	26/38	68%	**208/267**	**78%**
Mantiene el interés y esfuerzo para lograr lo que se propone	124/153	81%	42/76	62%	26/38	68%	**192/267**	**72%**
Su aporte económico influye en la dinàmica y su rol familiar.	64/153	42%	29/76	38%			**93/229**	**41%**
Valora sus tradiciones	131/153	86%	62/76	82%	35/38	92%	**228/267**	**85%**
Respeta los acuerdos tomados con el/la Educador/a	134/153	88%	58/76	76%	16/38	42%	**208/267**	**78%**
Participa y se involucra en las actividades de CANICA	123/153	80%	63/76	83%	18/38	47%	**204/267**	**76%**

PARTE 2 :
REPORTE FINANCIERO

ESTADO FINANCIERO 2005

INGRESOS INSTITUCIONALES

Fund. Bernard van Leer	$	441,218
Misereor, EV	$	574,820
Colegio Freiherr von Stein G	$	64,841
CAMPAÑA Local	$	946,254
Donativos Menores	$	75,462
Amigos de Canica en Holanda	$	152,880
Global fund for children	$	97,826
Embajada Canada	$	55,435
Fundación Merced	$	198,244
Ganancias x Inversión/ Intereses	$ $	105,326
TOTAL	$	2 712, 305

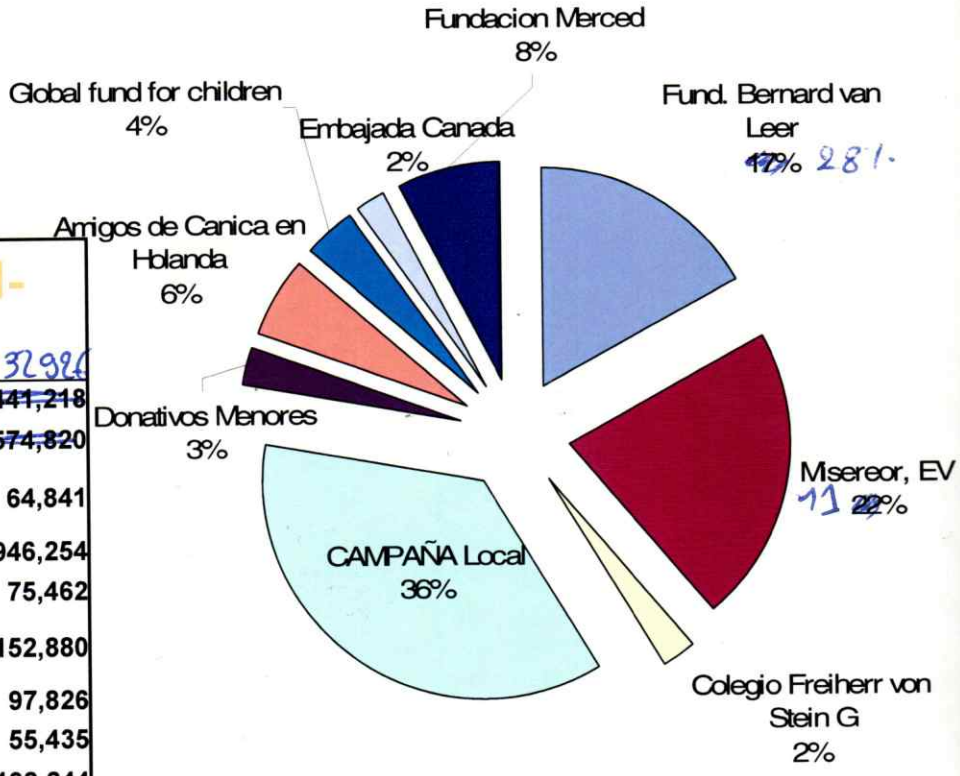

EGRESOS INSTITUCIONALES

Programa Niñez Trabajadora	$	728,728
Programa Niñez del Mercado	$	382,086
Programa Niñas Victimas de violencia	$	333,905
Dirección	$	253,428
Construcción	$	198,776
Institucional	$	129,404
Restitución al Fondo Patrimonial de CANICA	$	685,978
TOTAL	$	2 712, 305

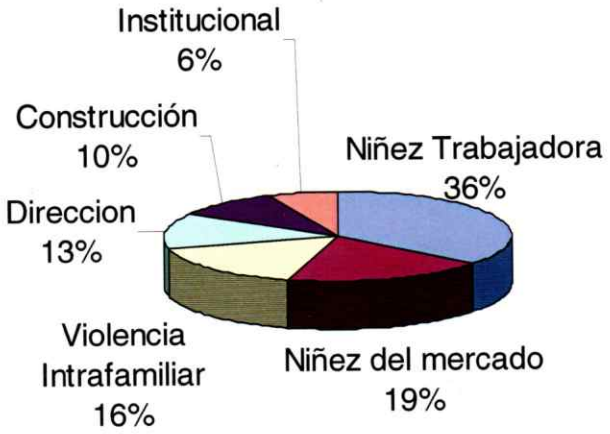

AGRADECIMIENTOS AMIGOS DE CANICA

Queremos agradecer de manera especial a todos nuestros donadores en el año 2005 !

FUNDACIONES, EMPRESAS

BRIGADA DGTA

COLEGIO LA SALLE DE OAXACA

UNIVERSIDAD DEL GOLFO DE MÉXICO

FONI

FERMÍN VAZQUEZ VILLANUEVA

FUNDACIÓN BEST

FUND. BERNARD VAN LEER

FUNDACIÓN POR LOS NIÑOS DEL PLANETA

MISEREOR, EV

COLEGIO FREIHERR VON STEIN G

AMIGOS DE CANICA EN HOLANDA

GLOBAL FUND FOR CHILDREN

EMBAJADA CANADA

FUNDACION MERCED

BALNEARIO LOS SABINOS

BALNEARIO VISTA HERMOSA

BALNEARIO VILLAS DE ADÁN

GRANJAS DE POLLO EN PIE PATSA

PANADERÍA LA FLOR DE OAXACA

PASTELERÍA TARTAMIEL

CÁMARA DE COMERCIO EN PEQUEÑO

JUCONI, JUNTO CON LOS NIÑOS DE PUEBLA

DONADORES EN EFECTIVO

ACEVEDO SANCHEZ ARTURO

ACEVEDO VICTOR ALBERTO

ADRIAN GUTIERREZ JORGE

AGUILAR MACIAS ADRIANA

AGUILAR PEREZ MA. DE LOURDES

ALBISUA ROSAS JUAN RODOLFO

ALESSIO ROBLES MIGUEL

ALVAREZ CANDIANI LAURA

ALVAREZ VALDEZ MA. ELVIRA

AMADOR GARCIA ANA JUDTIH

AMBROSIO LAZARO MIRIAM CARMEN

ANAYA POMBO SANDY

ARAGON BAÑOS ESPERANZA PATRICIA

ARAGON BAÑOS HECTOR ROLANDO

ARAGON RODRIGUEZ ORLANDO

ARAGON VERA LUZ ELENA

ARANGO GUTIERREZ DONAJI

ARNAUD ALVAREZ MOSERRAT

ARNAUD CARREÑO MA. DE LOS ANGELES

AVILA CURIEL BEATRIZ

AYUSO SOCORRO JUDITH

BALDERAS DE HERRERA ALMA ROSA

BARBA BERNAL CLAUDIA ISELA

BECERRIL ARISTA BERTHA PATRICIA

BELLO FERNANDEZ FRANCISCO J.

BELLO FERNANDEZ JOSE MANUEL

BELLO FERNANDEZ MA. DE LOS ANGELES

BELLO FERNANDEZ MA. MERCEDES

BELLO GUERRA SERGIO

BERISTAIN MALDONADO ROSARIO

BLANCO ABASCAL MARTHA ELENA

BOLAÑO SOLANO ALEXANDER

BOLAÑOS CACHO GIL MA. ESTHER

BUSTAMANTE DEL VALLE MARIO CONSTANTINO

BUSTAMANTE DEL VALLE MANUEL LEONARDO

CALLEJA AHEDO IGNACIO

CALLEJA CAJIGAS FRANCISCO

CALLEJA EHEDO FRANCISCO

CALVO QUEVEDO MA. TERESA

CANALS LANDA MARTHA ELENA

CANDIANI GUTIERREZ PEDRO LUIS

CANSECO CORTES MA. EUGENIA

CANSENCO GARCIA BLANCA LUZ

CARDENA OROZCO ROGELIO

CARRASCO MORENO MAGDALENA ADRIANA

CASTAÑON CANALS ALMA LETICIA

CASTAÑON CANALS BLANCA ROSA

CASTAÑON CANALS ELENA MARTHA

CASTAÑON CANALS JOSE LUIS

CASTAÑON CANALS SANTOS

CASTAÑON RAMOS SANTOS FRANCISCO

CASTILLO LAGUNA PEDRO ANTONIO

CASTILLO RIVERA CLARIVEL

CEBALLOS DE GOMEZ ROSALBA

CHIA PEREZ SUSANA

CORPORATIVO ASESOR DE OAXACA, S.C.

CRUZ EDUWIGES MARGARITA

CRUZ MARTINEZ FRANCISCO

CUE VEGA JOSE RAMON

CUEVAS VASQUEZ MA. DEL PILAR

D ACOSTA LOPEZ ALEJANDRO

DALTON PALOMO MARGARITA

DAVALOS TERESA

DE OLIVA ANA MA.

DOMINGUEZ COBIAN MAGNOLIA DEL ROSARIO

DONNAY ALONSO MIREN ARANZAZU

DORANTES CALVO VICTOR

ECHAIDE JORGE LUIS

ECHAIDE MORENO ALEJANDRO

ECHAIDE NUÑEZ JESUS FCO.

EL PABELLON MEXICANO

ESPARZA ROMERO GABRIEL

ESPINOZA GOMEZ JOSE ERNESTO

ESPINOZA LOPEZ RAFAEL

ESTACION DE SERVICIO Y GASOLINERA IGNACIO ZARAGOZA

ESTACION DE SERVICIO Y GASOLINERA LOS REYES

ESTEBAN CANSECO CORTES FERNANDO

ESTRADA ALVARADO VIDAL

ESTRADA GIRON CARLOS

ESTRADA GIRON CAROLINA

FERNANDEZ DE BELLO MA. MERCEDES

FERNANDEZ DEL CAMPO MA DE LOS ANGELES

FERNANDEZ DIAZ BEATRIZ

FERRETERA LOS PICOS, S.A DE C.V.

FIGUEROA BUSTAMANTE JOSEFINA ISABEL

FINACIERA INDEPENDENCIA, S.A DE C.V.. S.F. DE O.L.

FLORES CORZO FORTUNATO

FRAILE GARCIA HELIODORO

FRANCISCO RAMIREZ CARLOS

FRANCO SANTIBAÑEZ MANUEL

FREI COLMENARES KATHARINA

GAMA GONZALEZ CLAUDIA

GAMEZ HERNANDEZ MARTIN PEDRO

GARCIA ROMERO EMILIO

GARZA PEÑA FRANCISCA

GAZTRONIMICA MARGUZ, S.A DE C.V

GASOLINERA ALFA S.A. DE C.V.

GASOLINERA SUPER GAS, S.A. DE C.V.

GESO, S.A DE C.V.

GOMEZ GARCIA LYDIA

GONZALES BERMUDEZ MARCOS MANUEL

GONZALES GIL LUIS GERARDO

GONZALES GIL PABLO ANDRES

GONZALES PORTILLO LEONARDA

GONZALEZ RUIZ MA. GUADALUPE

GRANJA GIL BERTHA

GUADARRAMA GOMEZ MA. TERESA

GUTIERREZ JIMENEZ CRISTINA

GUZMAN RODRIGUEZ MARIO

GUZMAN SERGIO

HERRERA MENDOZA ROSALINA

IBARGUENGOYTIA CANALS MARTHA ELENA

IRAIZOS BRAVO ABEL

IRAIZOS OCHOA LEONARDO JOSE

LA RUSTICA S.A. DE C.V.

LAGUNAS ARAGON REBECA JUDITH

LARA NAVARRO LETICIA DEL SOCORRO

LASCANO FIGUEROA RAUL

LEMUS LOPEZ ROCIO

LEON DIAZ DONATO

LEON GUZMAN MA. LORENA

LEON HERNANDEZ FRANCISCO JAVIER

LEON MATA CRUZ ELENA

LEON PACHECO JORGE

LEON SALAZAR GERARDO

LEYVA AVENDAÑO GERMAN GENARO

LICEA SANCHEZ MARCO TULIO

LLEVANA TORRES GEORGINA

LOPEZ GABRIELA ADRIANA

LOPEZ LUNA JAVIER

LOPEZ SANCHEZ FABIOLA BARBARITA

LUCIA ACEVEDO ALBA

MALDA MAZA LUIS ALBERTO

MANZANO TROVAMALA HEREDIA LETICIA

MARTIN LINDA

MARIN PINEDA ROSELIA

MARTINEZ ARRIAGA CECILIA

MARTINEZ CHAVEZ BENJAMIN

MARTINEZ ITURRIBARRIA CARLOS

MARTINEZ ITURRIBARRIA MARIPAZ

MARTINEZ ITURRIBARRIA PATRICIA

MARTINEZ RIOS ROSA MAYOLA

MARTINEZ VASCONSELOS FELIPE

MATUS HERNANDEZ MIRIAM

MAYORAL FIGUEROA CESAR

MAZA GONZALEZ MA. INES

MENA GALINDO DIEGO YAMIL

MENDEZ JIMENEZ PEDRO RAYMUNDO

MENDEZ ORTEGA ROSALINO

MENDEZ PEREZ MA. EUGENIA

MENDEZ RODRIGUEZ GERMAN

MENDOZA MANRRIQUEZ CIPRIANO

MERAZ CONCHA ERNESTO

MIGOYA SANCHEZ MA. DEL CARMEN

MIJARES EGUZQUIZA MA. DE LOS ANGELES

MONICA VARGAS AUREA

MONTES GARCIA LUIS RAMON

MORALES NOYOLA JOAQUIN JAVIER

MOURIÑO MOURIÑO JOSE

NICOLASEVSKY SPIRO EDUARDO

NUÑEZ MARTINEZ JORGE ANTONIO

NUÑEZ PALACIOS MARIO

OCHOA OLIVERA MA. E LA LUZ

OLIVA BUTRON RAFAEL

ONDI S.A. DE C.V.

ORDAZ AGUILA ADRIANA

ORDAZ AGUILA FAUSTA VIRGINIA

OSORIO MARTINEZ EDITH

PACHECO DE TABOADA MA. LUISA

PADILLA VILLASEÑOR EUGENIO MEPHI-BOSETH

PALACIOS ACEVEDO LYLIA

PECH BALAM LUCILA BEATRRIZ

PEREZ POSADA MA DEL CARMEN

PEREZ ZARATE LAURA

POMBO CALVO ARCELIA

RAMIREZ ERASMO EDUARDO

RAMIREZ SALAZAR ODEMARIZ

RAMIREZ VALLE LUIS MIGUEL

REYES BAUTISTA SALVADOR

REYES NARVAEZ JORGE

RICARDEZ WEBER VICTOR HUGO

RIVERA CASTELLANOS JUAN CARLOS

ROBLES VAZQUEZ ERIC ERNESTO

RODRIGUEZ PEREZ BRICIA

RODRIGUEZ RODRIGUEZ AMPARO

RODRIGUEZ SOCORRO MARIO JESUS

ROJAS CALVO ALBERTO E.

ROJAS OROPEZA GERARDO GREGORIO

ROJAS PERLA DEL CARMEN

ROMERO DE ESPARZA MA DE LOS ANGE-LES

RUIZ SERRET TORI

SANCHEZ OLVERA MA. ANGELICA

SANTOS LUIS FRANCISCO JUAN

SECTORES DE OAXACA NECESITAN REIVIN-DICACION Y AYUDA, A.C.

SERNA GARCIA JOSE MANUEL

SERVICIOS SANTA MARIA

SILVA VALENCIA AURORA

SILVA VALENCIA CONSUELO

SISTEMA PARA EL DESARROLLO INTEGRAL DE LA FAMILIA EDO.OAX.

SUAREZ LINARES ERNESTO

SUAREZ LINARES JULIETA

SUMANO BLANCA

SUMANO MARTINEZ MA. DE L. GISELA

SUMANO UGALDE ENRIQUE

TORREALBA ADASME ERNESTO EMILIO

TUBOS Y CONEXIONES DE OAXACA, S.A DE .CV.

UGARTECHEA BEGUE LUIS

UGARTECHEA HERMANOS

UGARTECHEA MUGUERZA JULIAN

VALADES LOPEZ PORTILLO INES

VAN DER TUIJN ROLANDO

VARA HERRERA MONICA

VARELA LAGUNAS JOSE LUIS

VARGAS VARELA MA. TERESA

VASCONSELOS PALACIOS SOCORRO

VASQUEZ AGUILAR JAVIER

VIGNAU RUIZ AURORA

VIÑALS LIRA MARCELA

YASCHINE ARROYO ILIANA

YASCHINE CAPLAN AARON

ZARATE RAMIREZ ARIEL

ZARATE RAMIREZ OMAR

ZARDAIN GALINA ESTHER

ZARDAIN MA. DEL PILAR GUADALUPE

ZAVALETA GUILLERMO JOSE

VAZQUEZ VILLANUEVA FERMIN

DONADORES EN ESPECIE

DOCUPRINT DIGITAL CENTER, S.A DE C.V.

EDITORIAL TALLER, S.A DE C.V (PERIODICO NOTICIAS)

DISTRIBUIDORA DE BASICOS SAN PEDRO

FUNDACION BETS

ORTIZ HERNANDEZ JORGE ALBERTO

POR LOS NIÑOS DEL PLANETA

VISTA HERMOSA ECOLOGICA

YAGUAR XOO, S.A DE C.V.

VOLUNTARIOS

DIANA SCHWARTZ

DAFNE OUDEMIJER

FRANCYS MC BETH

DAMIAN LOPEZ LOPEZ

MIGUELAGUSTI PEDRO VIEJO

KAREN GLATFELTER

ONNO FRANK HOOGENDIJK

MELANIE HERTLER

VANESSA NOTT BIBLAO

ELENA MORENO

ADRIANA CURCIO

ROD SMITH

Canica de Oaxaca a.c.

Priv. 21 de Marzo #202
Col. Unión y Progreso, Oaxaca, Oax
C.P. 68050
Tel: 518 51 76 / 518 51 77

e-mail: canicadeoaxaca@prodigy.net.mx
web: canicadeoaxaca.org